

## HĂRȚI DE IMAGINI (Maparea imaginilor)

Hărțile de imagini permit declararea unor zone din imagine ca legături către alte pagini web.

Imaginea este declarată ca fiind *harta*. Pentru această etichetă <img> a imaginii are următoarele atribute:

- ✓ *src* fisierul sau adresa fisierului imagine
- ✓ *usemap* are valoarea de genul *#nume* care este folosit în interiorul etichetei <map> prezentate mai jos

Harta se definește folosind perechea de etichete <map> și </map>, cu atributul obligatoriu *name*, având aceeași valoare ca la *usemap* din *img*.

Zona sau zonele conținute de hartă sunt introduse prin eticheta <area> cu atributele obligatorii:

*shape* = forma ariei declarate cu

valorile: *rect*=dreptunghiulara, *circle*=circulara, *poly*=poligonala, *default*=alte forme (diferite de cele anterioare)

*coords* = coordonatele zonei

*href* = adresa paginii destinație a legăturii

Originea coordonatelor este colțul stanga sus al imaginii.

Aria rectangulară (*rect*) se declară prin coordonatele colțului stanga sus și colțul dreapta jos.

Aria circulară (*circle*) se declară prin coordonatele centrului și raza.

Aria poligonala (*poly*) se declară prin coordonatele fiecărui colț.

**Exemplu:** o hartă de imagini care conține 5 zone

```
<html>
<head>
<title>Exemplul 10</title>
</head>
<body>
<b>Harti de imagini</b><p>

<map name="harta">
<area shape="rect" coords="20,20,70,70" href="pag1.html">
<area shape="rect" coords="20,90,120,140" href="pag2.html">
<area shape="circle" coords="200,80,30" href="pag3.html">
<area shape="circle" coords="200,80,60" href="pag1.html">
<area shape="poly" coords="90,70,120,70,120,20" href="pag3.html">
</map>
</body>
</html>
```

Realizare în Share Point, Expression Web sau Front Page.

Etape:

1. Inserarea imaginii



2. Se afișează bara de instrumente Pictures  
View→Toolbars→Pictures

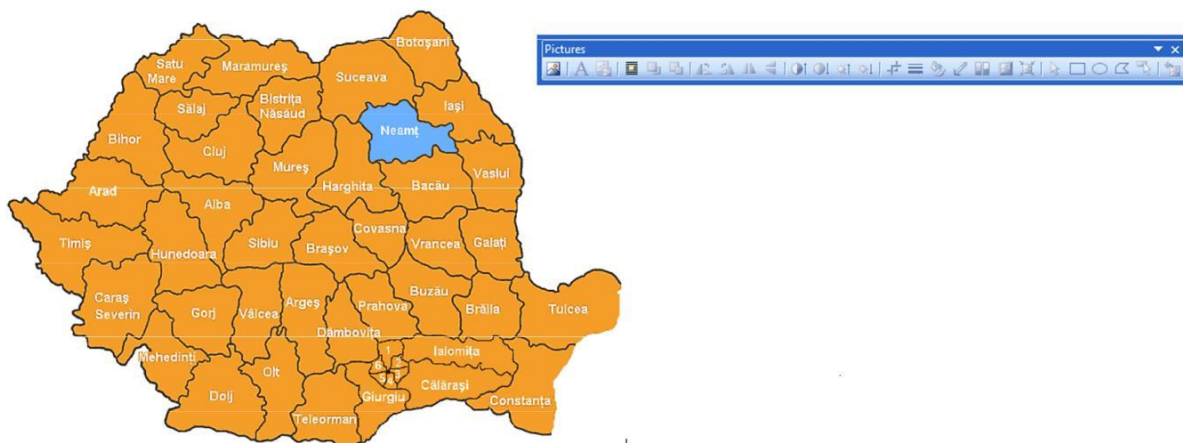

3. Se selectează un element de pe bară și se desenează pe imagine.

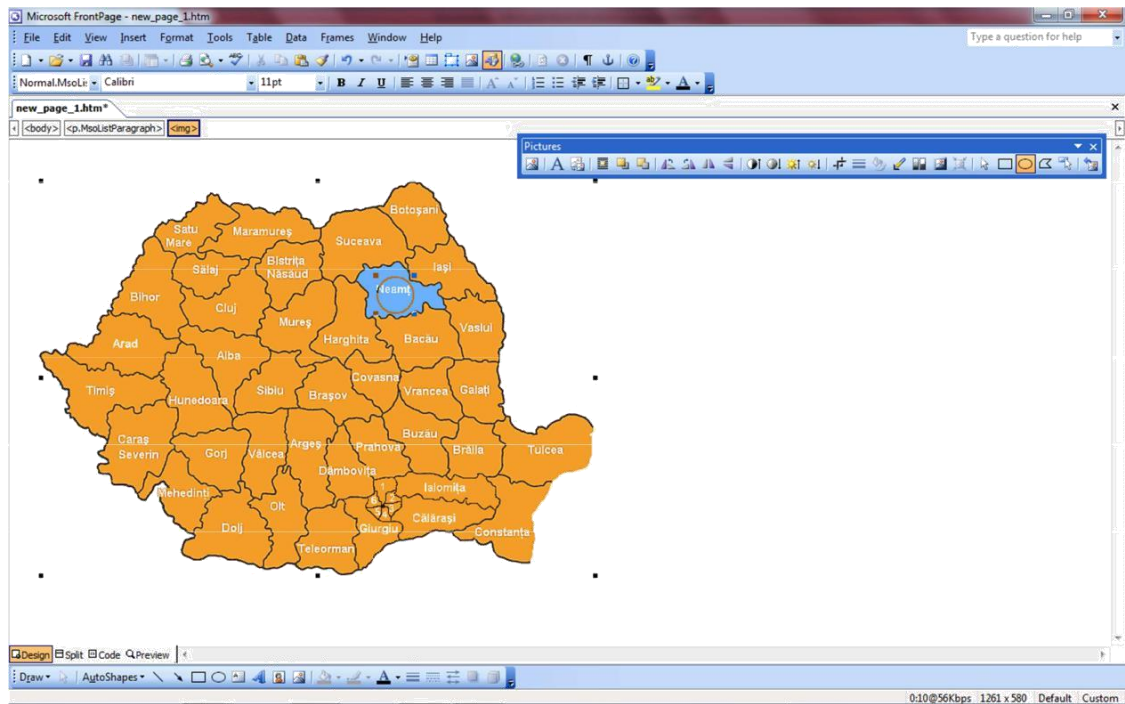

4. Se deschide fereastra Insert Hyperlink

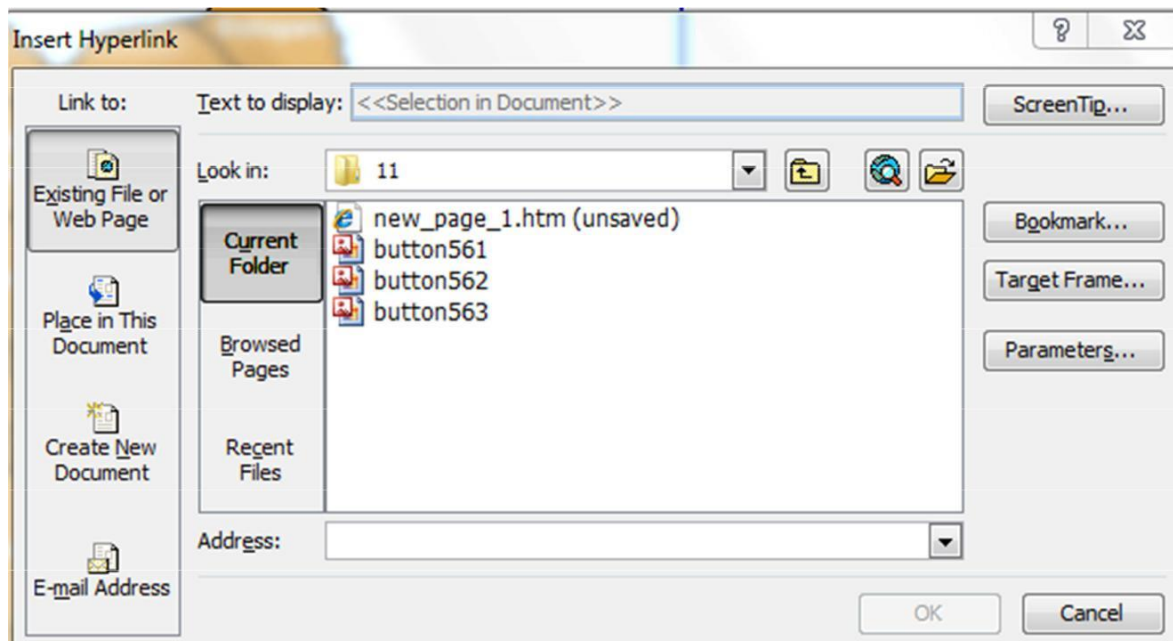

5. Se scrie adresa a ceea ce vrem sa deschidem